

光豐地區農會友善環境耕作作業規範

前言：

- 一、配合政府政策，輔導傳統農業轉型，朝向維護水土資源、生態環境與生物多樣性、尊重自然之友善環境耕作，建立可永續利用的土地環境。
- 二、推廣友善土地農法，鼓勵慣型農法農友藉由友善耕作方式，以不使用化學農藥及化學肥料等方式，改善原有耕作習慣進而踏入有機農業達到永續農業的目標與宗旨。

作業規範：

一、生產環境條件

- (一)、申請本會輔導之農民應具有生產地所有權或經營使用權。
- (二)、農地應有適當防止鄰地污染之緩衝帶措施，避免友善栽培作物受到污染。
- (三)、農地應施行良好之土壤管理及水土保持措施，確保水土資源之永續利用。

二、作物、品種及種子、種苗

- (一)、選擇環境適應性佳及具有抗病蟲害特性的作物種類或品種。
- (二)、鼓勵自行留種、育種，培育農作物對土地的適應性；若需採購種苗時應選擇無病蟲害之健康種苗。

三、雜草控制

- (一)、以人工或機械中耕除草，不得使用合成化學除草農藥物質。
- (二)、視情況採行敷蓋、覆蓋、翻耕、輪作及其他物理或生物防治方式，適度控制雜草之發生。

四、土壤肥培管理

- (一)、鼓勵農友適時採取土壤送農業試驗改良場進行土壤肥力與作物營養檢測以瞭解土壤肥力狀況，作為土壤肥培管理之依據。
- (二)、採取適當輪作、間作或適時休耕，適當保護土壤耕作與栽培方法，減少侵蝕等土壤劣化，以維護並增進地力。
- (三)、不使用任何合成化學肥料，但土壤或植體判斷缺乏微量元素者，經改良場等機構建議改善，得使用該微量元素。
- (四)、農友得選購農糧署推薦之國產有機質肥料品牌及微生物肥料，改善土壤。

(五)、礦物性肥料應以其天然成分之型態使用，不得經化學處理以提高其可溶或有效性。

(六)、可適時施用酸鹼調整資材(農用石灰、蚶殼粉及鎂鈣肥等)調整土壤適當酸鹼度。

五、病蟲害管理

(一)、病蟲害管理使用資材以「有機農產品有機轉型期農產品驗證基準與其生產加工分裝流通及販賣過程可使用物質」為原則。

(二)、採輪作及物理方法防治、利用天敵、微生物製劑取代合成化學農藥或種植忌避共榮植物及天然資材等，以防病蟲害發生。

(三)、維持耕作環境之清潔，拔除病株、落實清園，防止病蟲害棲息田間。

六、收穫、調製、儲藏及包裝

(一)、友善農產品收穫後處理不得添加或使用合成化學物質。

(二)、確保友善農產品不會受到非友善農產品之混雜或污染，採收過程及其收穫之調製、儲藏及包裝，均應與一般農產品分開處理。

七、生產技術及資材

(一)、使用之資材，應審慎評估避免對現地生物及環境造成重大影響。

(二)、本規範未列之基準，應參考「有機農產品有機轉型期農產品驗證基準與其生產加工分裝流通及販賣過程可使用之物質」之規定。

八、本基準未盡事項，悉依有機農業促進法、有機農業促進法施行細則及相關法令規定為基準辦理。

光豐地區農會友善環境耕作稽核管理規範

- 一、耕作者經由本會登錄從事友善耕作田區之農民(以下簡稱農友)，應符合本會訂定之「友善環境耕作作業規範」(以下簡稱作業規範)，雖可採用各種友善農法但不能任其荒蕪影響鄰田。
- 二、申請人對象：
 - (一)、初次申請：第一次申請之農民、農企業、農民團體及農場。
 - (二)、重新申請：因故退出或是審查未通過重新申請者。
 - (三)、異動申請：生產者、場區名稱、地址或是主要管理者、場域及品項的增減。
 - (四)、改善複查：訪查時不符規範項目，農友願意改善並執行。
- 三、申請者應備文件：
 - (一)、申請階段：登錄友善環境耕作申請書(附件一)、土地登記簿謄本、租約或是土地使用同意書、耕作協議書及存摺封面影本，並提供至少三個月以上的生產工作/巡視紀錄(附件二)。
 - (二)、訪視階段：實地訪視由稽核員依本會「友善環境耕作稽核表」(附件三)並於田間採樣農產品送驗，檢驗費用若無政府相關補助經費支應，應由農民支付，檢驗結果須為「未檢出」者，續由本會依作業規範進行稽核；若前開檢驗結果不符合「未檢出」者，申請者應進行改善得於三個月後向本會提出申請派員採樣送驗(並繳交相關檢驗費用於本會代辦)，第二次採樣仍未能符合者，本會有權拒絕其申請。
 - (三)、稽核階段：確認申請農友確實填寫各項紀錄與購買單據。

四、申請流程圖：

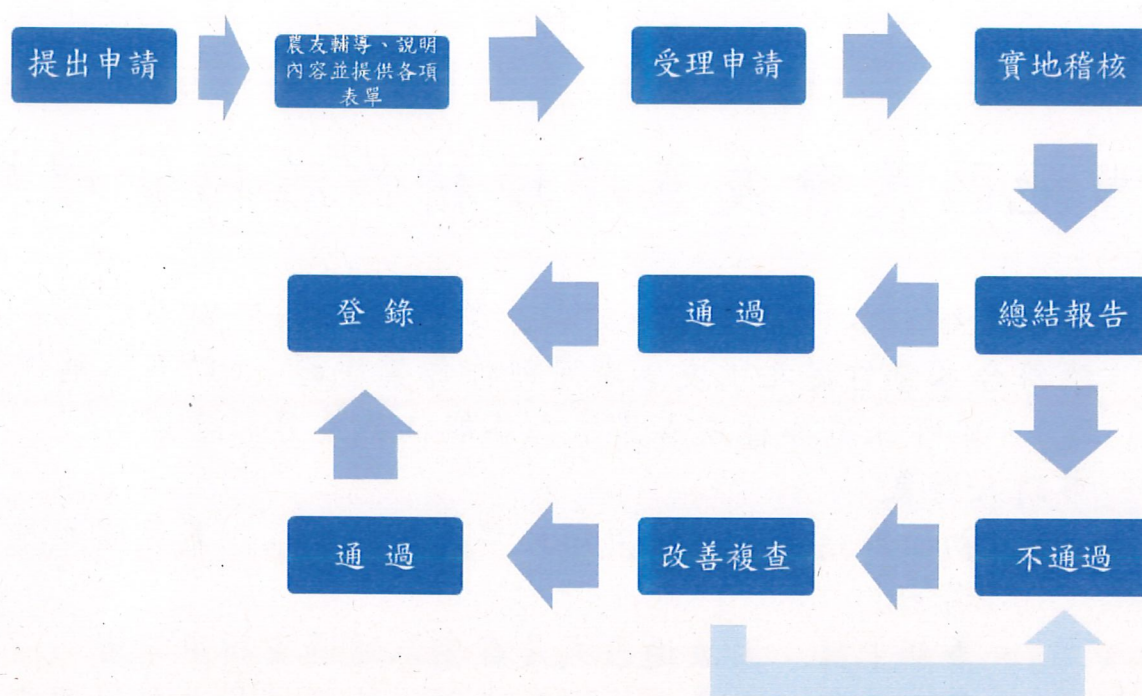

五、稽核與輔導管理

- (一)、農民應配合本會稽核員至申請田區進行訪查，確認各項作業皆符合本會作業規範。
- (二)、完成登錄之農友將核發友善耕作證明文件(附件四)且需配合本會每年至少一次之定期訪查。
- (三)、本會於定期訪查發現農友對「作業規範」有重大疏失或收到第三者對該農友操作提出疑慮時，將採不定期訪查，針對該項目進行稽核並通知農友於三個月內完成改善，農友未於改善期間內完成改善者，得於期間屆滿前申請展延；展延次數以一次為限，且不得超過三個月。屆期未改善者，本會得暫時終止輔導。若情節重大，違規使用農藥且經查屬實者，則立即取消友善耕作登錄資格。
- (四)、農友須參加本會或其他本會認可單位辦理之有機農業、友善環境耕作、環境生態等教育訓練課程，每年至少四小時。
- (五)、農友可主動切結退出本會之登錄。
- (六)、完成登錄之農友基本資料倘有異動，應填具異動申請書(附件五)向本會申請變更。
- (七)、其他取消登錄之規定應依農糧署公告之規範辦理。

花蓮縣光豐地區農會友善環境耕作申請書

申請日期： 年 月 日

初次申請

重新申請，說明上次中斷原因：

申請人 (姓名/農場)	身分別 <input type="checkbox"/> 個人 <input type="checkbox"/> 團體 <input type="checkbox"/> 其他		
	身分證字號		
連絡電話	出生年月日		
聯絡地址			

耕作土地坐落位置：

縣市	鄉鎮市區	地段	地號	面積(公頃)	作物別

應檢附文件：

- 個人身分證正反面影本
- 申請人存摺封面影本
- 至少3個月的生產紀錄及其他相關文件
- 申請農地之土地謄本(若申請者非所有權人，請檢附相關證明及土地同意使用或耕作協議書等文件)。
- 申請農地之地籍圖謄本

聲明書

- 一、 本人以充分了解光豐地區農會友善環境耕作作業及稽核管理規範，將依循其友善耕作精神並願意遵守其訂定之友善農法等相關規定。
- 二、 本人同意將辦理友善耕作所填載之個人資料及相關文件，作為本會辦理友善團體執行業務、活動、計畫、陳報主管機關、及申請補貼等相關行政作業使用。本人亦同意本會得，按法令規定之保存期限留存及相關文件，毋須退件。
- 三、 光豐地區農會友善環境耕作團體遵守個人資料保護法令，必須明確告知對您權益的影響，如您未在簽名欄中簽名或未提供正確之個人資料本會經無法進行必要之審核及處理作業，至無法提供您相關之服務。

申請人(立同意書人)：

(簽章)

光豐地區農會友善環境耕作生產工作/巡視紀錄簿



經營單位(負責人)： _____

輔導單位： _____

栽培作物： _____

一、基本資料：

單位名稱		2吋正面照片
經營者姓名		
連絡電話		
聯絡地址		
E-mail		
LINE ID		

農地資料：

縣市	鄉鎮市區	地段	地號	面積 (公頃)	作物別

二、農場位置與配置圖

日期： 年 月 日

說明：

- (1) 每一田區請單獨填寫一張，可自行列印。
- (2) 請依照地籍圖放大套繪並說明四周鄰地狀況，並註明作物別、隔離帶或緩衝帶等。

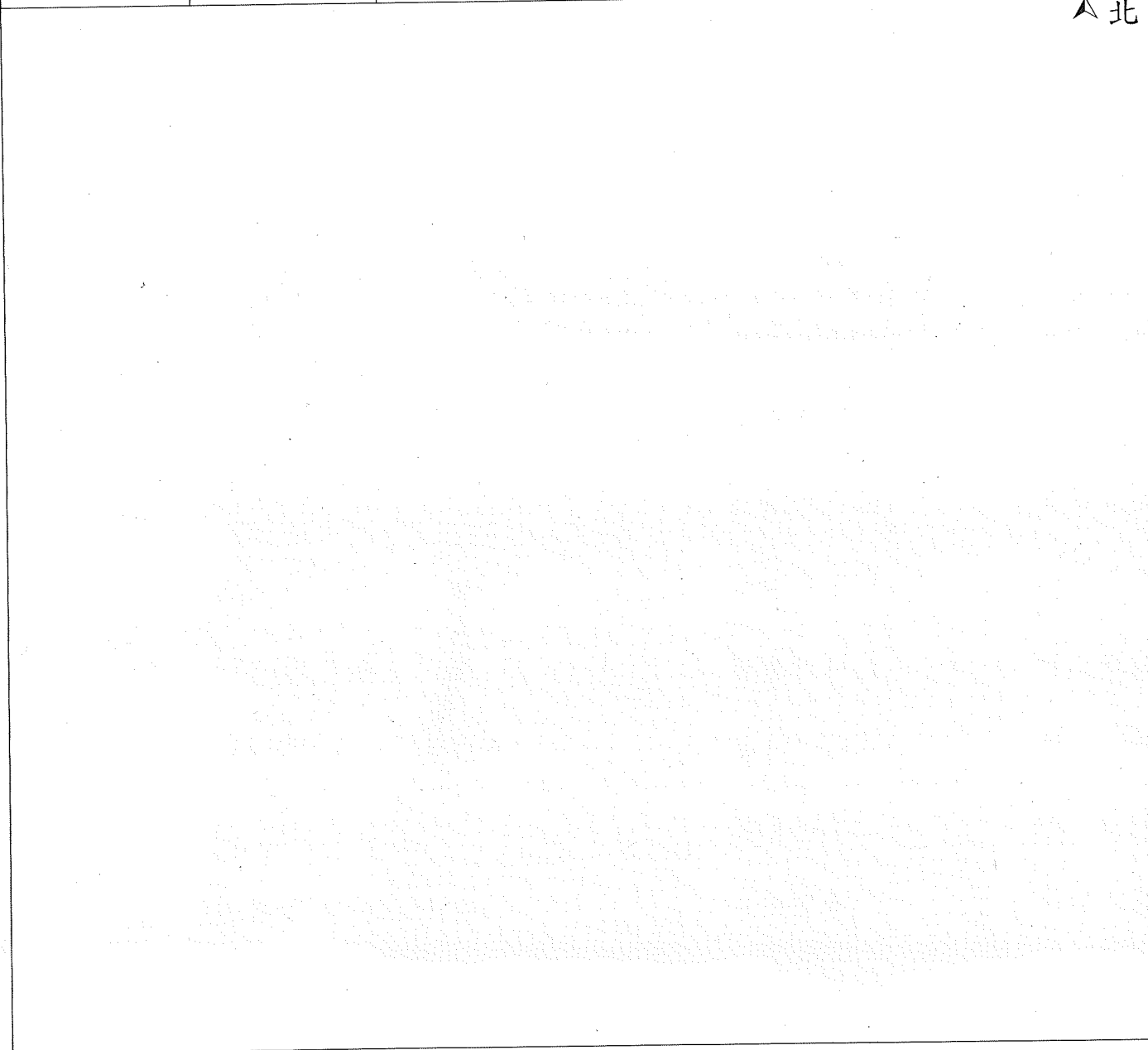
田區代號		所屬地段號		生產面積	公頃
					▲北

三、種子(苗)登記表

作物	種子(苗)來源	育苗(購入)日期/種類
栽培作物： 栽培品種：	<input type="checkbox"/> 自行育苗 <input type="checkbox"/> 購買來源：_____	____年__月__日 <input type="checkbox"/> 種子 <input type="checkbox"/> 種苗 <input type="checkbox"/> 繁殖體()
栽培作物： 栽培品種：	<input type="checkbox"/> 自行育苗 <input type="checkbox"/> 購買來源：_____	____年__月__日 <input type="checkbox"/> 種子 <input type="checkbox"/> 種苗 <input type="checkbox"/> 繁殖體()
栽培作物： 栽培品種：	<input type="checkbox"/> 自行育苗 <input type="checkbox"/> 購買來源：_____	____年__月__日 <input type="checkbox"/> 種子 <input type="checkbox"/> 種苗 <input type="checkbox"/> 繁殖體()
栽培作物： 栽培品種：	<input type="checkbox"/> 自行育苗 <input type="checkbox"/> 購買來源：_____	____年__月__日 <input type="checkbox"/> 種子 <input type="checkbox"/> 種苗 <input type="checkbox"/> 繁殖體()
栽培作物： 栽培品種：	<input type="checkbox"/> 自行育苗 <input type="checkbox"/> 購買來源：_____	____年__月__日 <input type="checkbox"/> 種子 <input type="checkbox"/> 種苗 <input type="checkbox"/> 繁殖體()
栽培作物： 栽培品種：	<input type="checkbox"/> 自行育苗 <input type="checkbox"/> 購買來源：_____	____年__月__日 <input type="checkbox"/> 種子 <input type="checkbox"/> 種苗 <input type="checkbox"/> 繁殖體()
栽培作物： 栽培品種：	<input type="checkbox"/> 自行育苗 <input type="checkbox"/> 購買來源：_____	____年__月__日 <input type="checkbox"/> 種子 <input type="checkbox"/> 種苗 <input type="checkbox"/> 繁殖體()
栽培作物： 栽培品種：	<input type="checkbox"/> 自行育苗 <input type="checkbox"/> 購買來源：_____	____年__月__日 <input type="checkbox"/> 種子 <input type="checkbox"/> 種苗 <input type="checkbox"/> 繁殖體()

六、各種資材採購單據憑證黏貼處

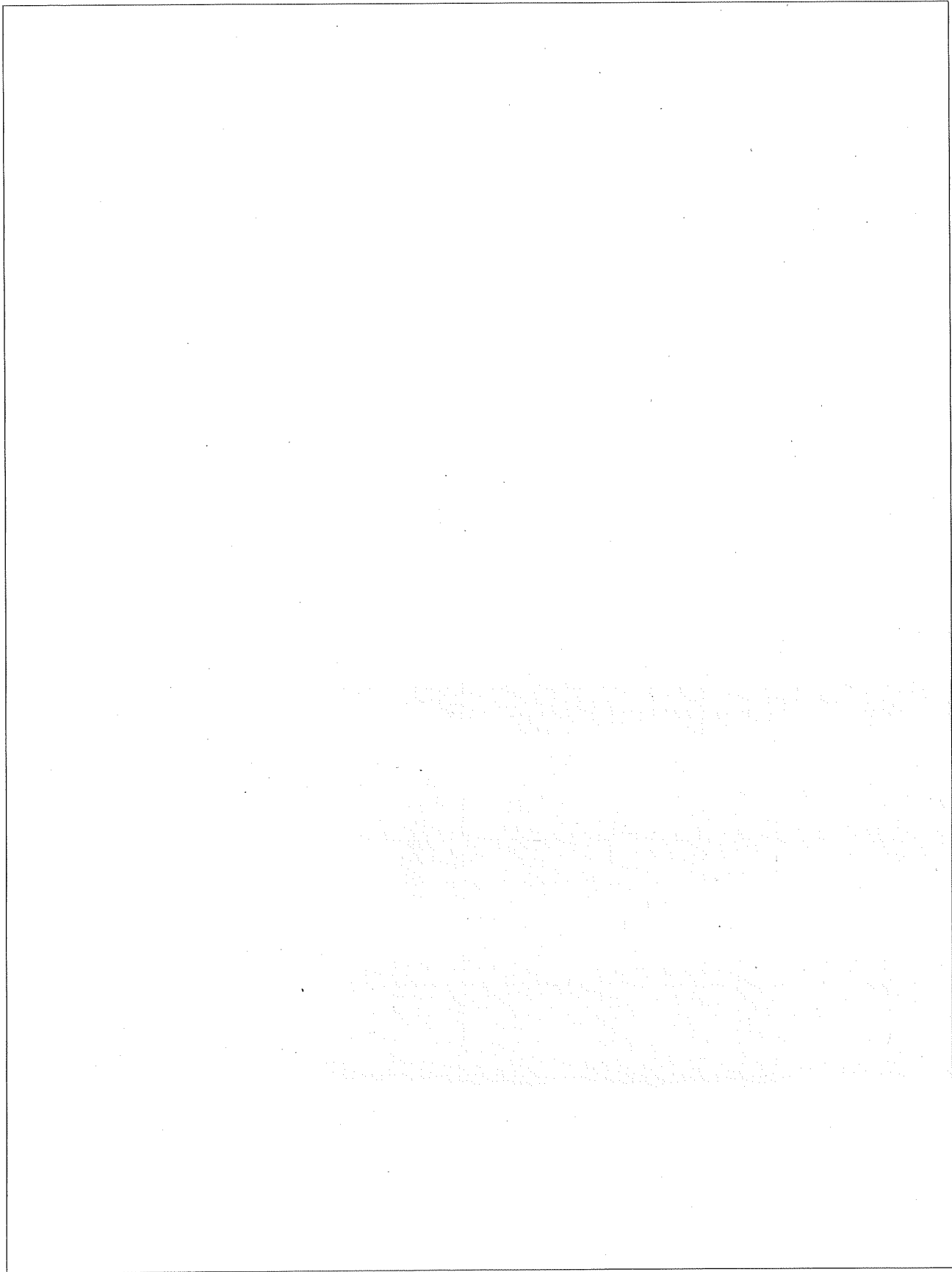

花蓮縣光豐地區農會友善耕作稽核表

<input type="checkbox"/> 初次 <input type="checkbox"/> 定期 <input type="checkbox"/> 不定期		稽核時間： 年 月 日	
被稽核人：		土地地段號：	
稽核員：		作物別：	
檢查項目		結果	說明
一、生產環境條件	1. 農地是否自有或租用 (若承租須說明承租其間)	是 <input type="checkbox"/> 否 <input type="checkbox"/>	
	2. 農地應有適當緩衝帶等 措施	是 <input type="checkbox"/> 否 <input type="checkbox"/>	
	3. 農地是否有鄰田汙染 風險	是 <input type="checkbox"/> 否 <input type="checkbox"/>	
二、作物、品種及種子、種苗	1. 農地作物是否與申請 登錄作物資料相符	是 <input type="checkbox"/> 否 <input type="checkbox"/>	
	2. 種苗種子是否自行留 種、育種(若外購需提 憑證)	是 <input type="checkbox"/> 否 <input type="checkbox"/>	
三、雜草控制	1. 是否有進行雜草管理	是 <input type="checkbox"/> 否 <input type="checkbox"/>	
	2. 農地是否有使用化學 除草藥劑	是 <input type="checkbox"/> 否 <input type="checkbox"/>	

四、土壤肥培管理	1. 是否有做土壤肥力檢測	是 <input type="checkbox"/> 否 <input type="checkbox"/>	
	2. 是否有購置有機或友善資材(若外購資材須說明)	是 <input type="checkbox"/> 否 <input type="checkbox"/>	
	3. 是否有購買、施肥紀錄(若外購需提憑證)	是 <input type="checkbox"/> 否 <input type="checkbox"/>	
五、病蟲害管理	1. 是否有使用病蟲害防治資材(若有外購需提憑證)	是 <input type="checkbox"/> 否 <input type="checkbox"/>	
	2. 是否有正確使用(方法及時機)等防治紀錄	是 <input type="checkbox"/> 否 <input type="checkbox"/>	
六、收穫、調製、儲藏及包裝	1. 採收物是否有與慣型栽培農產品分開處理	是 <input type="checkbox"/> 否 <input type="checkbox"/>	
	2. 處理場域是否有清掃、整頓及保持整潔	是 <input type="checkbox"/> 否 <input type="checkbox"/>	
七、灌溉水源、水土保持	1. 農地否有灌溉之水源?	是 <input type="checkbox"/> 否 <input type="checkbox"/>	
	2. 農地是否有施行護坡、排水溝、防洪蓄水池或水土保持措施	是 <input type="checkbox"/> 否 <input type="checkbox"/>	
八、生態管理	農友是否有維持農地自然生態多樣性	是 <input type="checkbox"/> 否 <input type="checkbox"/>	

九、農機具、資材室	1. 農機具是否與慣行農法農機具分開使用	是 <input type="checkbox"/> 否 <input type="checkbox"/>	
	2. 資材室是否有區隔有機友善資材區與慣行農法區	是 <input type="checkbox"/> 否 <input type="checkbox"/>	
十、其他	1. 種植型態（全部友善或平行生產）是否與文件相符合	是 <input type="checkbox"/> 否 <input type="checkbox"/>	
	2. 申請友善輔導的總面積、實際友善面積是否與通過文件相符合	是 <input type="checkbox"/> 否 <input type="checkbox"/>	
	3. 緩衝區作物若有採收，是否確保緩衝區作物不會與友善作物在採收、貯藏與銷售時混雜在一起	是 <input type="checkbox"/> 否 <input type="checkbox"/>	
	4. 採收及採收後處理之方法、清洗等過程是否符合友善作業規定，並確保友善之完整性	是 <input type="checkbox"/> 否 <input type="checkbox"/>	

花蓮縣光豐地區農會友善環境耕作資料異動申請書

申請日期： 年 月 日

申請人 (姓名/農場)		身分別	<input type="checkbox"/> 個人 <input type="checkbox"/> 團體 <input type="checkbox"/> 其他
		身分證字號	
連絡電話		出生年月日	
聯絡地址			

一、 異動項目：

異動前	異動後	說明

申請人： (簽章)

二、 評估結果(由本會填寫)

- 同意
- 不同意

審核日期： 審核人： (簽章)